

柿崎病院だより



発行日: 令和 8 年 2 月 25 日
発行元: 新潟県立柿崎病院
〒949-3216
上越市柿崎区柿崎 6412-1
TEL 025-536-3131
FAX 025-536-3136
ホームページ <https://kakizaki-hp.niigata.jp>

スマートフォンによるマイナ保険証受付について

受付窓口でスマートフォンでマイナ受付できるカードリーダーを設置しました。マイナンバーカードを取り出す手間なく、スマートフォンで受付できます。ご利用にあたっては、事前に登録が必要ですので、厚生労働省のホームページ「スマートフォンのマイナ保険証利用について」を参考に登録を済ませたうえでご利用ください。

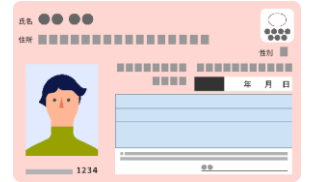

当院では、ご予約の方も**診察前**にマイナ保険証(健康保険証)を確認させていただきますので、外来診察にお越しの際は、**最初に1番窓口で受付**をお願いします。



ホームページをリニューアルしました

当院ホームページをリニューアルしました。より見やすく(スマートフォンでも見やすく)、必要な情報をわかりやすくお伝えできる構成になりました。
👉 アドレス <https://kakizaki-hp.niigata.jp>



外来診療担当表(令和 8 年 2 月 1 日現在)

※整形外科外来を受診希望の方は、電話でお問い合わせください。

診療科目	受付時間	月曜日	火曜日	水曜日	木曜日	金曜日	備考
総合診療科1 (予約のみ)	午前	○	○	○	○	○	
	午後		○	○		○	
総合診療科3 (新患・予約)	午前 8:30~11:30	○	○	○	○	○	
眼科 (完全予約制)	午後			第2・4 石川	石川		水木 診療13:30~ 診療13:00~
婦人科	午後 13:00~15:00					新潟大学	診療14:00~
耳鼻咽喉科	午後 14:00~15:00		新潟大学			新潟大学	診療14:00~
皮膚科 (完全予約制)	午前			県立中央病院			診療 9:00~
	午後	県立中央病院					診療14:30~
整形外科 (完全予約制)	午前		第2 上越総合		労災病院	第4 上越総合	火・金 診療9:30~ 木 診療10:00~
	午後				けいなん総合		診療13:30~
脳神経外科 (完全予約制)	午後				第2 労災病院		診療14:00~

- 変更になる場合がありますので、受診の際は事前にお問い合わせください。
- 予約・予約変更のお電話は、平日午後2時~4時の間にお願いします。